

# SEMINAR SPEELTUIN VAN DE TOEKOMST

Vrijdag 3 november, Metaal Kathedraal, Utrecht





A photograph of two young girls enjoying a rope bridge over a pond. The girl on the left is standing on a rope, holding onto a higher rope with both hands, and has a joyful expression. The girl on the right is sitting on a rope, also holding onto a higher rope, and is smiling. The background shows a lush green environment with trees and other people in the distance. An orange rectangular box with white text is overlaid in the center of the image.

**WELKOM!**



**UW DAGVOORZITTERS:**

**Tessa Vermaas  
&  
Dave Ensberg-Kleijkers**



**DANK AAN ALLE VRIJWILLIGERS**

**Speciale dank:  
Wout van de Brug**





**SPECIAAL WELKOM EN DANK:**

**Susanne Schilderman**

**Buitenspeelwethouder Gemeente Utrecht**





# PROGRAMMA

- **Whitepaper over de toekomst van georganiseerde speeltuinen - door BMC**
- **Reactie en reflectie vanuit Jantje Beton**
- **Presentatie en overhandiging actieplan + manifest door Jantje Beton aan:**
  - **de gemeente Utrecht (Susanne Schilderman)**
  - **en Sociaal Werk Nederland (Lex Staal)**
- **Deelsessies**
- **Pauze en verplaatsen plenaire zaal**
- **Verkiezingsdebat tussen kandidaat-Kamerleden**
- **Einde debat en afsluiting met netwerkborrel**







# Whitepaper "Toekomst van de georganiseerde speeltuin"

vrijdag 3 november, Utrecht  
Seminar 'Speeltuin van de toekomst'  
Bas van der Heijden, BMC.

**BMC**

YACHT GROUP

# Wat als...

Het ons in de toekomst niet lukt om:

- de vaak onzekere financiële situatie van speeltuinen (organisaties) te verbeteren;
- een impuls te geven aan het vrijwilligerswerk;
- aantrekkingskracht te behouden;
- relevant te blijven in het licht van vele crises;
- ...?

# Wat als

Petities.nl

## Behoud de speeltuinen in de gemeente Buren

Behoud de speeltuinen in de gemeente Buren. 500 ondertekeningen. Momenteel zijn de speeltuinen in de gemeente niet in het bezit van de gemeente. Hierdoor...

1 jun 2023

Nieuwsblad De Kaap

## Stichting voor behoud speeltuinen in Amerongen

[AMERONGEN] Vorig jaar was in De Binder in Leersum een informatieavond over het speeltuinenbeleid van de gemeente.

21 mrt 2023

Eindhovens Dagblad

## Actie voor behoud speeltuin in wijk Haverland in Sint-Oedenrode

SINT-OEDENRODE - Bewoners van wijk Haverland vinden dat 'hun' speeltuin niet de dupe mag worden van nieuwe appartementen en parkeerplekken...

21 aug 2023

Studio040

## Buurtbewoners en politiek in actie voor behoud speeltuin in wijk Schuttersbosch

in de Eindhovense wijk Schuttersbosch hebben binnenkort geen plek meer aan het Rendierveld moet namelijk...



(organisaties) te

**BMC**

YACHT GROUP



*Hoe 'toekomstbestendig' is het speeltuinwerk en de beheerde en georganiseerde speeltuinen in Nederland?*



en

*Hoe ziet 'toekomstbestendig' er in de gewenste situatie uit?*



















EAT  
Local  
Grown

1861  
AMSTERDAM

1861  
AMSTERDAM

1861  
AMSTERDAM

1861  
AMSTERDAM



Speeltuin Mekkelholt



Iedereen  
is welkom

## KinderResto: kom koken en chillen

Ben jij tussen de 8 en 12 jaar oud? Geef je dan op voor het KinderResto en ga aan de slag met een echte chef-kok. Zo leer je de fijne kneepjes van het vak. Van pannenkoeken tot aardbeienmousse: straks maak je het allemaal zelf!

RESTO  
van  
Harte

Toegang  
gratis



Stichting Enschedese

RESTO  
van  
Harte



To

### Wanneer?

Datum: 26 mei

Tijd: 14:30 -

Locatie: Speeltu

Adres: Hulsm

7523 W



## Huidige ACTIVITEITEN op Speeltuin Mekkelholt:

- Voetbalproat
- Damesclub
- Klaverjasclub
- Ouderengym
- Yoga
- Kindercreatief

Heeft u interesse?

Onze gastvrouw kan u hierover meer vertellen!







# Ook enkele zorgen

over:

- vergrijzing vrijwilligers;
- beperkte financiële mogelijkheden;
- beschikbaarheid en kwaliteit van speeltuinen;
- concurrentie in vrijetijdsbesteding;
- schaarste van ruimte;
- verschraving voorzieningen in de buurt;
- kwaliteit van de (gezonde) leefomgeving;
- gezondheid (-sverschillen);
- en meer!







## RECONSTRUCTIE

Er is een 'stille pandemie' gaande in Nederland: het gebrek aan beweging. Het aantal slachtoffers? 5.800 mensen

**Nederland beweegt niet** Elk jaar overlijden duizenden mensen omdat ze te weinig bewegen. Hoe kan die 'stille ramp' blijven woekeren? Dit is het verhaal van een



# Ruimte maken voor ontmoeting

De buurt als sociale leefomgeving



## Voorwoord

De buurt als gezonde en sociale leefomgeving: de afgelopen coronajaren hebben ons opnieuw op het belang ervan gewezen. Als plek waar je je thuis voelt, een ommetje kunt maken, even kunt sporten en buurtgenoten kunt ontmoeten. Toch komt deze sociale waarde van de buurt – ondanks vele





## Onze steden worden warmer, maar meer groen kan verkoeling brengen

Door Rolf Schuttenhelm

26 aug 2023 om 05:02

Update: 2 maanden geleden

 851 reacties

 Delen

**Door klimaatverandering wordt hitte in steden en dorpen een steeds groter probleem. Is daar wat aan te doen? Jazeker: tegels eruit, groen erin. Maar het zijn vooral hoge bomen die verschil maken - en die groeien niet in een dag.**



# Ons pleidooi:

Investeer in

het versterken en breder positioneren van de georganiseerde speeltuin,

als cruciale sociale basisvoorziening in wijken, buurten en dorpen van Nederland.

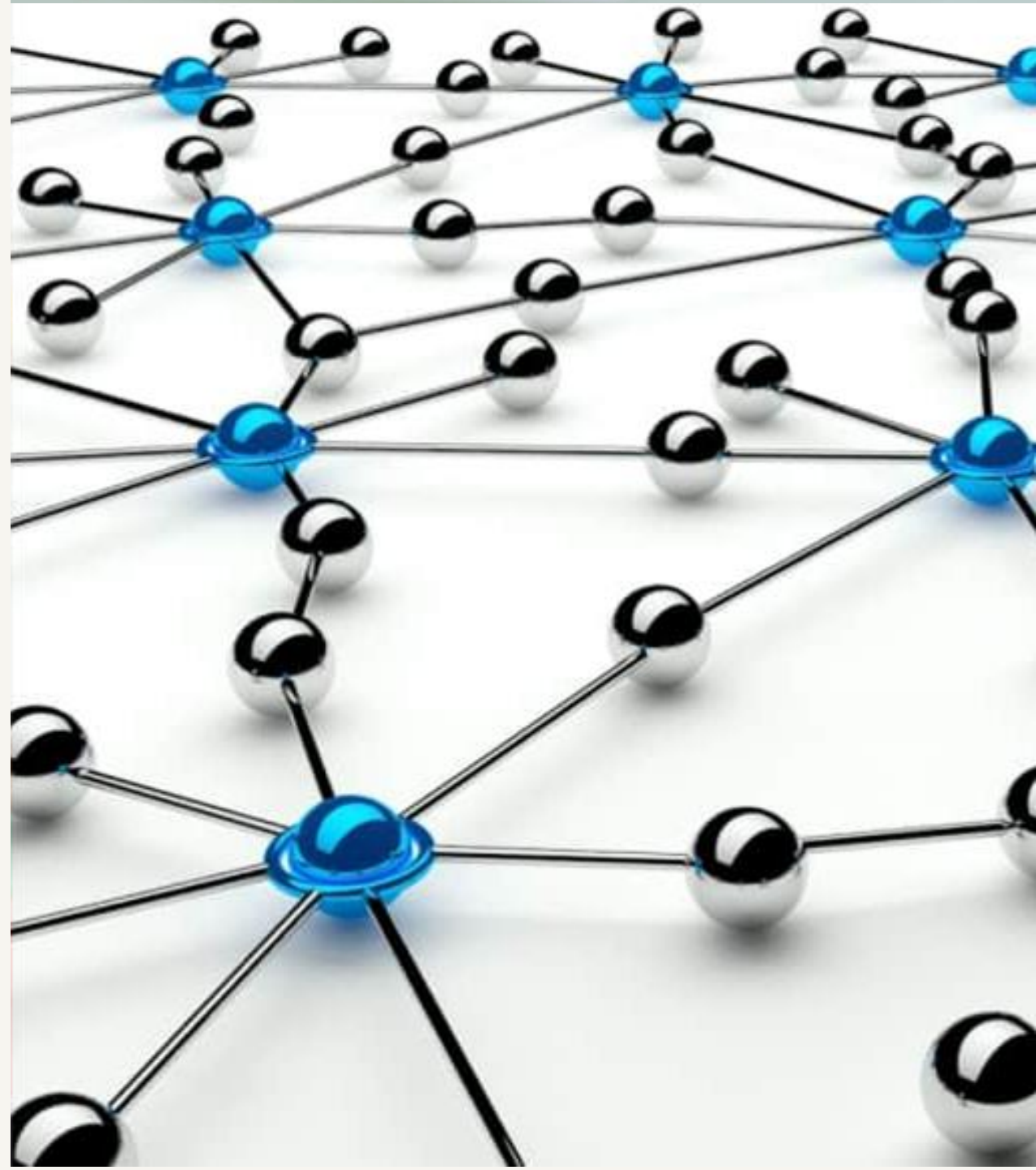



# Hoe?

## **1. Het realiseren van visie en condities**

# 1. Visie en condities:

*als randvoorwaarde voor het kunnen (blijven) benutten van de waarde van de georganiseerde speeltuinen in Nederland*

Acties / tools:

- (eigen) normenkader met uitgangspunten
- voorbeelddocument gemeentelijke beleidsvisie (integrale planvorming)
- lokaal buitenspeelakkoord
- faciliteren van meer uitvoeringskracht





# Hoe?

1. Het realiseren van visie en condities
2. Het investeren in vitale speeltuinorganisaties en -sector

## 2. Vitale organisaties en -sector

*De basis op orde hebben, voor gezonde bedrijfsvoering, vrijwilligers- en/of personeelsmanagement, producten- en/of dienstenaanbod, communicatie, samenwerking, enzovoorts*

Acties/tools:

- versterken advies- en ondersteunings aanbod en mogelijkheden
- impuls vrijwilligerswerk en versterken met professionals (hybride)
- lerend netwerk, ontmoeting, kennisdeling optimaliseren
- doorontwikkeling speeltuinwerk, van beheren naar bedienen





# Hoe?

1. Het realiseren van visie en condities
2. Het investeren in vitale speeltuinorganisaties en -sector
- 3. Het optimaliseren van de maatschappelijke impact van speeltuinen**

# 3. Maatschappelijke impact

*Speeltuinen spelen, of hebben de potentie om, een sleutelrol te vervullen in de wijk; de directe omgeving profiteert én dit versterkt de positie van de speeltuin zelf*

Acties / tools:

- verbreden van programmering en doelgroepen
- proactief samenwerkingen aangaan
- meten, weten en dit laten zien (SROI)



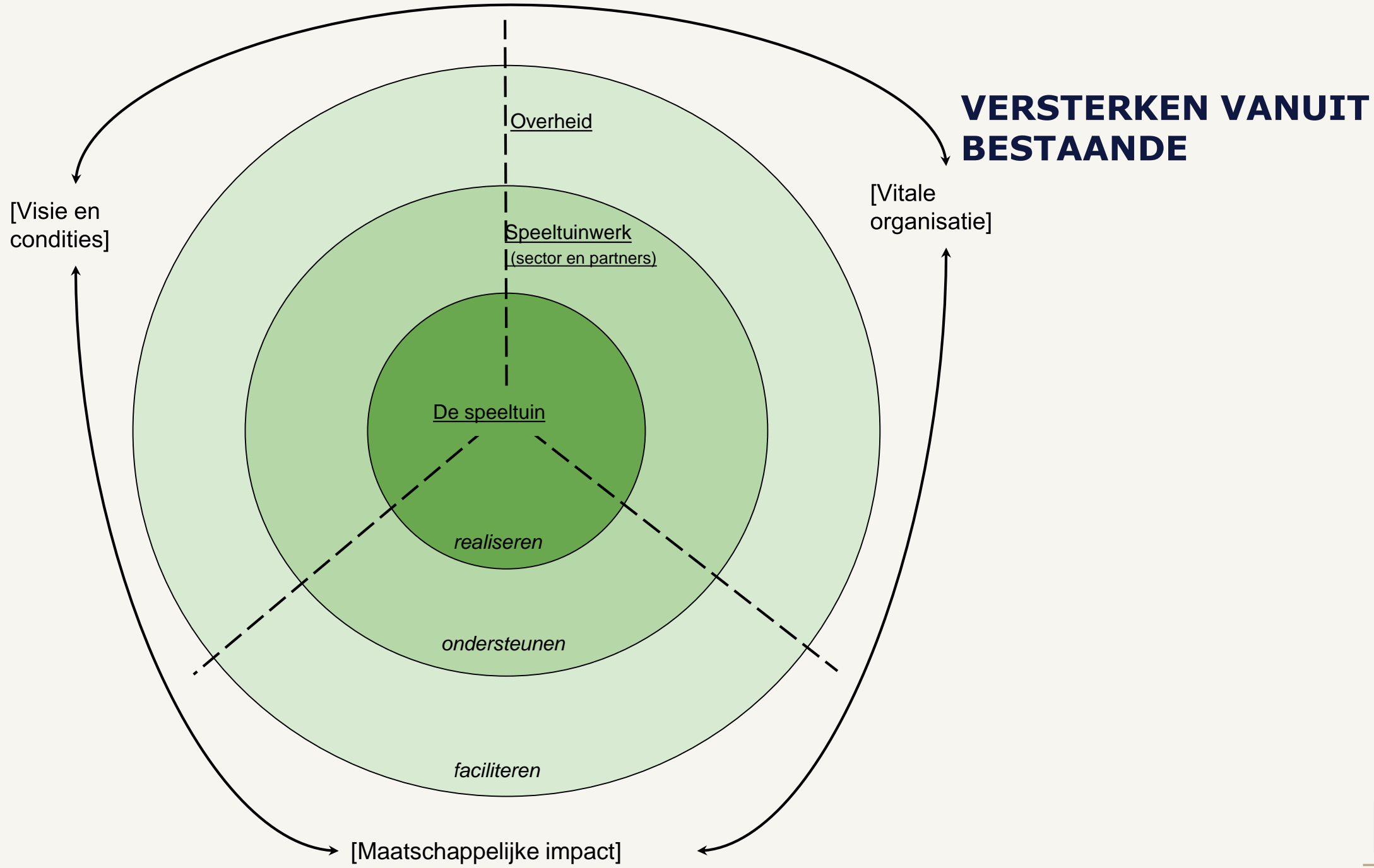



**VERSTERKEN VANUIT  
BESTAANDE**

**EN/OF**

**OPNIEUW UITVINDEN?**

**BMC**

YACHT GROUP



# Stel je toch eens voor...

- dat de aandacht voor preventie en gezond leven óók leidde tot meer buitenspelen
- dat de aanwezigheid van een speeltuin in iedere buurt vanzelfsprekend onderdeel is van ruimtelijke ontwikkelingen en 'gezonde leefomgeving'
- de speeltuinen en het speeltuinwerk een aantoonbare bijdrage hebben geleverd aan
  - verbeterde sociale cohesie in de samenleving
  - verbeterde biodiversiteit van de natuur
  - of verkoeling en wateropvang
  - ...?
- en dat er wachtlijsten zijn ontstaan bij speeltuinverenigingen omdat iedereen hier zo graag vrijwilligerswerk wil doen ...





# BMC

Databankweg 26D  
3821 AL Amersfoort

Postbus 490  
3800 AL Amersfoort

(033) 496 52 00  
info@bmc.nl

KvK BMC Advies 32078667  
IBAN NL91ABNA0504035754  
BTW NL80.86.63.598 B.01

*Dit document (inclusief eventuele bijlagen) is opgesteld door BMC en de (auteurs)rechten met betrekking tot de inhoud en het format van dit document berusten bij BMC. Dit document is uitsluitend bedoeld voor gebruik door de opdrachtgever en mag niet worden gepubliceerd of aan anderen ter beschikking worden gesteld zonder uitdrukkelijke voorafgaande toestemming van BMC.*

Kijk voor meer info op onze website: [bmc.nl](https://www.bmc.nl)

# REACTIE JANTJE BETON





# KADER: GEORGANISEERDE SPEELTUIN



# BEVESTIGING VAN SIGNALLEN

## Speeltuinen:

- Sterke afhankelijkheid vrijwilligers /vrijwilligerswerk onder druk
- Kwetsbaarheid gemeentelijke subsidies en samenwerking
- Complexiteit wet- en regelgeving







PREMIUM

## Dordtse speeltuin Wielwijk na halve eeuw geruisloos op slot

Geruisloos heeft de Dordtse speeltuin Wielwijk na een bestaan van ruim een halve eeuw de poort gesloten. Johan Korteweg was dik drie decennia voorzitter.

Albert Sok 09-04-20, 08:04



Geldproblemen bij speeltuinen: 'Straks kunnen we niet meer spelen'

## Geldproblemen bij speeltuinen: 'Straks kunnen we niet meer spelen'

zaterdag 3 december 2022, 18:24

Het gaat er al een tijdje veel over: de prijzen van gas en elektriciteit zijn flink omhoog gegaan. Dat merken mensen niet alleen thuis, op school of bij sportclubs, maar ook bij grote speeltuinen. De geldproblemen zijn bij sommige speeltuinen zelfs zo groot, dat ze mogelijk dicht moeten.

Het gaat om speeltuinen waar ook een buurtthuis bij staat. In die buurtthuizen zijn elektriciteit en gas nodig. Elkaarbeest om de lampen te laten branden en de ruimte te verwarmen.

Jammer

Ook bij speeltuin Robbia in Enschede hebben ze zo'n buurtthuis, waar van alles te doen is. Zo wordt er vaak geknutseld en gedanst. Kinderen die er vaak komen zouden het erg jammer vinden als de speeltuin moet sluiten.

🗨️ Het is zo fijn om hier te zijn.

IOS Nieuws Sport Live Programma's



Deze speeltuin wordt al zeventig jaar gerund door vrijwilligers, maar door gebrek komt daar mogelijk een eind aan

## Nijpend tekort aan vrijwilligers nekt speeltuin: "Er is gewoon niemand"

24 mei 2023, 06.30 uur · Aangepast 24 mei 2023, 08.03 uur · Door Jacqueline van Kampen

Speeltuin De Veilige Haven in IJmuiden is noodgedwongen gesloten op Tweede Pinksterdag. Al maanden zoeken zij naar nieuwe vrijwilligers, maar het is nog niet gelukt om iemand te vinden. "Er is gewoon helemaal niemand", verzucht Corrie Boot, penningmeester van de speeltuin.

## Speeltuin De Kleine Betuwe moet plaatsmaken voor nieuwbouw

19 okt '20 kirsten spooren



Foto door: Underwijpigen - Eigen werk, CC BY-SA 3.0



Thijs Brouwers 18 juli 2023 - 14:57 uur 18 juli 2023 - 17:20 uur

## Speeltuin luidt de noodklok vanwege vrijwilligerstekort



PREMIUM

## Speeltuin De Zudde in Nieuwkoop moet sluiten door gebrek aan vrijwilligers

Het is over en uit met speeltuinvereniging De Zudde in Nieuwkoop. De speeltoestellen zijn in zo'n slechte staat dat de veiligheid van de bezoekers in het gevaar zou komen. Vrijwilligers en geld om de wipkippen, glijbanen en het gebouw op te knappen zijn er niet. Dus restte het bestuur geen andere keuze dan stoppen.

Kirsten Bliksendaal 08-03-20, 11:22 Laatste update: 08-03-20, 13:23

f t

„Met pijn in het hart, maar we moesten wel”, reageert Katalina Ham, voorzitter van de speeltuinvereniging. „Als we varen doorgegaan waren er misschien ongelukken gebeurd”. Zowel de speeltoestellen als het gebouw stammen uit de tijd van de oprichting in 1966. „Sindsdien is er weinig gedaan aan onderhoud, nu zouden we alles moeten slopen en opnieuw opbouwen. Daar hebben we het geld en de mensen niet voor.”



Met pijn in het hart, maar we moesten wel stoppen. Al zou er geld komen, dan nog hebben we onvoldoende vrijwilligers

## Sluiting dreigt voor speeltuin in Geleen door groot tekort aan vrijwilligers



Speeltuin Lutterade. — © Archief De Limburger/Berna Siemonsma





**5 VOOR 12  
SPEELTUINEN VALLEN OM**





**27% VAN DE SPEELTUINEN IN  
NEDERLAND WORDT BINNEN  
NU EN 5 JAAR OPGEHEVEN!**



# ALS WE NIETS DOEN

**De belangrijkste redenen hiervoor zijn:**

- **Vrijwilligerstekort**
- **Hoge kosten**
- **Wet- en regelgeving**
- **Gebrek aan gemeentelijke steun of subsidie**

**Als de omstandigheden niet veranderen, dreigt permanente sluiting!**



▲ Speeltuin Het Vossenhol heeft een grote aantrekkingskracht op de jongste jeugd in het dorp Warmond. Maar hoe lang kan de speeltuin nog blijven bestaan? © Marlies Wessels

**Kwart speeltuinen dreigt binnen vijf jaar te verdwijnen: 'Worden tegengewerkt'**





A photograph of two young girls playing in a park. One girl is sitting on a blue play structure, and the other is standing behind her, smiling. The background shows a grassy area, a blue fence, and a building. The text 'IMPACT VAN DE GEORGANISEERDE SPEELTUIN' is overlaid on the image in a white box with an orange background.

# IMPACT VAN DE GEORGANISEERDE SPEELTUIN



# MKBA

## INVESTEREN IN SPEELTUINEN BETAALT ZICH UIT!

Speeltuinen komen structureel financiering te kort, waardoor hun voortbestaan onzeker is. Daarom hebben Jantje Beton en NUSO onderzoek laten doen naar de kosten en inkomsten van speeltuinen, en de effecten van speeltuinen voor de maatschappij.

Er is een indicatieve maatschappelijke kostenbatenanalyse uitgevoerd om de kosten van speeltuinen in kaart te brengen en deze te vergelijken met de baten die speeltuinen opleveren voor de maatschappij. Dit geeft inzicht in de verhouding tussen wat speeltuinen de maatschappij kosten en wat zij opleveren.



### Speeltuinen komen structureel te kort



Jaarlijkse kosten van speeltuinen: € 31.000  
Structureel een jaarlijks tekort van: € 4.500

Nederland kent naar schatting 800 speeltuinen.  
Totaal komen de jaarlijkse kosten op

**25 miljoen**

en een jaarlijks tekort van 3.6 miljoen

Voor de gehele rapportage  
kijk op onze websites:  
[jantjebeton.nl/mkba](http://jantjebeton.nl/mkba)





A group of children are participating in a cleanup activity in a park. They are holding large, light-colored bags, likely for collecting litter. The children are dressed in warm jackets, suggesting a cool day. In the background, there are trees with autumn foliage and a wooden structure. A white banner with blue text is visible behind the children. The overall scene is outdoors and appears to be a community or school activity.

# ACTIEPLAN EN MANIFEST JANTJE BETON





Georganiseerde speeltuinen bevinden zich in een speeldorp met ook openbare speelplekken. De focus van dit actieplan is echter gericht op de georganiseerde speeltuinen.

# Een vitale speeltuin als basisvoorziening in iedere buurt in Nederland





# Susanne Schilderman en Lex Staal



# MANIFEST

## HET SPEELTUINMANIFEST

Een vitale speeltuin als basisvoorziening in elke buurt in Nederland



De toekomst van de georganiseerde speeltuin ziet er somber uit. Uit recent onderzoek van Jantje Beton blijkt dat 27% van de georganiseerde speeltuinen de komende jaren ernstig in de problemen komt. Als de omstandigheden niet veranderen, dreigt permanente sluiting.

Het verdwijnen van speeltuinen heeft directe invloed op het welzijn en de ontwikkeling van Nederlandse kinderen. Buitenspelen is essentieel voor de gezondheid en het geluk van kinderen. Ze maken tijdens het buitenspelen vrienden voor de rest van hun leven. Ze maken speeherinneringen die onvergetelijk zijn. Ook leggen kinderen met buitenspelen een stevige basis voor een leven lang plezier in bewegen; heel belangrijk in een tijd waarin er sprake is van een 'beweegpandemie'. Op dit moment zijn er al 300.000 kinderen in Nederland die nooit buitenspelen; 1-op-de-6 kinderen! Hierdoor verliezen we een generatie kinderen aan binnen zitten. Dit, terwijl eerder onderzoek van Jantje Beton uitwijst dat de georganiseerde speeltuin door kinderen wordt gezien als hun favoriete speelplek. Het is er veilig en je kunt als kind gave avonturen beleven in een speeltuin! Het sluiten van speeltuinen zal dan ook voor zorgen dat nog meer kinderen binnen zitten en nooit buitenspelen, met alle gevolgen van dien.

Wij nodigen iedereen uit om dit manifest te ondertekenen: door gezamenlijk de krachten te bundelen is het mogelijk om aan een zonnige toekomst voor de georganiseerde speeltuin te werken en daar als samenleving van te profiteren.



### Het speeltuinmanifest bestaat uit de volgende acties:

- 1. Een kwaliteitskader voor georganiseerde speeltuinen.**
  - Wij werken samen met Jantje Beton aan een definitief kwaliteitskader voor georganiseerde speeltuin. Dit kader willen we formeel verankeren in wet- en regelgeving.
- 2. Het invoeren van een wet op het speeltuinwerk!**
  - Samen met Jantje Beton maken wij ons hard voor een wet ter bescherming van het speeltuinwerk
- 3. In 2040 moet er in elke buurt of dorp een bloeiende speeltuin zijn.**
  - Wij dragen vanuit eigen beleid bij aan het realiseren van deze doelstelling.
- 4. Speeltuinen verdienen professionele ondersteuning.**
  - Samen met Jantje Beton werken wij toe naar speeltuinconsulenten die hen kunnen ondersteunen. De rijksoverheid moet dit financieren.
- 5. De speeltuin zijn we samen!**
  - Wij zetten ons in de toekomst direct of indirect actief in voor speeltuinen. Als vrijwilliger, professional of als donateur.



Wij steunen het speeltuinmanifest van Jantje Beton

Organisatie:

Naam:

Handtekening



## Het speeltuinmanifest bestaat uit de volgende acties:

### 1. Een kwaliteitskader voor georganiseerde speeltuinen.

- Wij werken samen met Jantje Beton aan een definitief kwaliteitskader voor georganiseerde speeltuin. Dit kader willen we formeel verankeren in wet- en regelgeving.

### 2. Het invoeren van een wet op het speeltuinwerk!

- Samen met Jantje Beton maken wij ons hard voor een wet ter bescherming van het speeltuinwerk

### 3. In 2040 moet er in elke buurt of dorp een bloeiende speeltuin zijn.

- Wij dragen vanuit eigen beleid bij aan het realiseren van deze doelstelling.

### 4. Speeltuinen verdienen professionele ondersteuning.

- Samen met Jantje Beton werken wij toe naar speeltuinconsulenten die hen kunnen ondersteunen. De rijksoverheid moet dit financieren.

### 5. De speeltuin zijn we samen!

- Wij zetten ons in de toekomst direct of indirect actief in voor speeltuinen. Als vrijwilliger, professional of als donateur.





# DEELSESSIES



# Deelsessies en locatie

1	<b>Inclusief spelen</b>	Jantje Beton en Samenspeelnetwerk	Ontvangsthal / De Buyck	
2	<b>Kinderparticipatie en verkenning op de toekomst van buitenspelen met kinderpanel</b>	Jantje Beton en kinderpanelleden	Theaterlab (naar buiten)	
3	<b>Lokale speeltuin koepelorganisaties</b>	Stichting SPIN Amsterdam St. Enschedese Speeltuinen (SES)	Ontvangsthal / Stadsherberg	
4	<b>De rol van de speeltuin in versterken sociale basis</b>	BMC	Hollandia	
5	<b>Verbinding speeltuin met spelen /bewegen in de openbare ruimte</b>	BMC	Het Hemelryck	
6	<b>Werk sessie over de aanbevelingen actieplan</b>	Jantje Beton en BMC	De Dome (naar buiten)	





# VERKIEZINGSDEBAT



# KANDIDAAT-KAMERLEDEN

	Politieke partij	Naam kandidaat-Kamerlid
1	VVD	Simone Richardson
2	SP	Michiel van Nispen
3	Partij voor de Dieren	Maarten van Heuven
4	Volt	Rens de Boer
5	Nieuw Sociaal Contract	Sander van Waveren
6	GL/PvdA	Marleen Haage
7	CDA	Jantine Zwinkels
8	D66	Hind Dekker-Abdulaziz





# DEBAT TUSSEN...

**Maarten van Heuven**



**Partij voor  
de Dieren**

**Jantine Zwinkels**



A young girl with curly hair, wearing a pink sleeveless top, is holding a blue sand tray at a playground. In the background, there is a blue play structure and trees. Another child is partially visible on the left side of the frame.

**Stelling 1: 'In de Nota Ruimte moet een wettelijke speelruimtenorm worden vastgelegd van 10%: in elke buurt is minimaal 10% potentiële speel- en beweegruiimte aanwezig'**





# DEBAT TUSSEN...

Rens de Boer



**Volt**

Marleen Haage



**GROEN  
LINKS PvdA** 





A photograph of a playground with several children. In the foreground, a young boy with red hair is focused on a grey metal arch-shaped play structure. Behind him, two girls are playing with a ball. The background shows more children and lush green trees. An orange text box is overlaid on the bottom half of the image.

**Stelling 2: 'In de strijd tegen de beweegpandemie zijn gemeenten aan zet, niet het Rijk'**





# DEBAT TUSSEN...

**Simone Richardson**



**Michiel van Nispen**





**Stelling 3: 'Er moet een Speeltuinwet komen, zodat ieder kind kan buitenspelen in een speeltuin'**

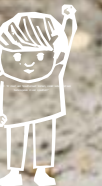



# DEBAT TUSSEN...

**Sander van Waveren**



**nsc**

**Hind Dekker-Abdulaziz**



**D66**





A photograph of children playing in a forest. In the foreground, a young girl with brown hair, wearing a yellow jacket, is smiling and looking towards the camera. Behind her, a boy in a blue jacket is looking towards the camera. In the background, another child is partially visible. To the right, there is a structure made of sticks, resembling a tent or a playhouse. The background is filled with trees and foliage with yellow and green leaves, suggesting an autumn setting. The entire image is framed by an orange border.

**Stelling 4: 'Ervoor kunnen zorgen dat kinderen met en zonder beperking samen kunnen buitenspelen, is géén overheidstaak: dat moet de samenleving zelf doen'**





# DEBAT TUSSEN...

**SP** 



Partij voor  
de Dieren

**GROEN LINKS PvdA** 

**Volt**





**Stelling 5: 'Het nieuwe kabinet moet  
het initiatief nemen om tot een  
'Caribisch speelakkoord' te komen'**

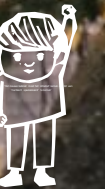



# MANIFEST

## HET SPEELTUINMANIFEST

Een vitale speeltuin als baasvoorziening in elke buurt in Nederland



De toekomst van de georganiseerde speeltuin ziet er somber uit. Uit recent onderzoek van Jantje Beton blijkt dat 27% van de georganiseerde speeltuinen de komende jaren ernstig in de problemen komt. Als de omstandigheden niet veranderen, dreigt permanente sluiting.

Het verdwijnen van speeltuinen heeft directe invloed op het welzijn en de ontwikkeling van Nederlandse kinderen. Buitenspelen is essentieel voor de gezondheid en het geluk van kinderen. Ze maken tijdens het buitenspelen vrienden voor de rest van hun leven. Ze maken speelmomenten die onvergankelijk zijn. Ook leggen kinderen met buitenspelen een stevige basis voor een leven lang plezier in bewegen; heel belangrijk in een tijd waarin er sprake is van een 'beweegpandemie'. Op dit moment zijn er al 300.000 kinderen in Nederland die nooit buitenspelen; 1-op-de-6 kinderen! Hierdoor verlopen we een generatie kinderen aan binnen zitten. Dit, terwijl eerder onderzoek van Jantje Beton uitwijst dat de georganiseerde speeltuin door kinderen wordt gezien als hun favoriete speelplek. Het is er veilig en je kunt als kind gave avonturen beleven in een speeltuin! Het sluiten van speeltuinen zal dan ook voor zorgen dat nóg meer kinderen binnen zitten en nooit buitenspelen, met alle gevolgen van dien.

### (Buiten)spelen is een kinderrecht

Conform het VN Kinderrechtenverdrag hebben kinderen recht op vrije tijd, recht op spelen en recht op meedelen aan culturele of artistieke activiteiten (Art. 31). Nederland heeft dit verdrag geratificeerd en dient er dus invulling aan te geven, zodat ieder kind in Nederland kan (buiten)spelen. Dit verdrag benadrukt het belang van (buiten)spelen voor de ontwikkeling van een kind. "Alle kinderen moeten daarom de tijd en de ruimte krijgen om te spelen. Ze hebben recht op ontspanning en ze hebben het recht op deelnemen aan sportieve, culturele en artistieke activiteiten. De Rijksoverheid moet ervoor zorgen dat ieder kind hierin gelijke kansen heeft. De overheid moet ook recreatieve, artistieke en culturele voorzieningen voor kinderen bevorderen.

Er moeten voldoende veilige speelplekken zijn in de wijk of buurt. Bovendien moet er een variëteit in het aanbod zijn. Dat betekent dat er zowel speelvoorzieningen voor jonge kinderen moeten zijn, als ontmoetingsplekken voor tieners. Ook kinderen met een handicap moeten mee kunnen doen. Voorzieningen dienen bovendien zowel voor kinderen uit welgestelde gezinnen als voor kinderen uit arme gezinnen toegankelijk te zijn."

Jantje Beton roept alle politieke partijen die deelnemen aan de Tweede Kamerverkiezingen van 22 november 2023 uit om dit manifest te ondertekenen. Door gezamenlijk de krachten te bundelen, is het mogelijk om aan een zonnige toekomst voor de georganiseerde speeltuin te werken en daar als samenleving van te profiteren.



## Het speeltuinmanifest bestaat uit de volgende acties:

### 1. Inzetten voor een landelijke norm voor georganiseerde speeltuinen.

- We steunen het idee dat Rijksoverheid en Jantje Beton samenwerken aan een norm c.q. kwaliteitscriteria voor georganiseerde speeltuinen.

### 2. Het verkennen van een wet op het speeltuinwerk

- Naar analogie van de Bibliotheekwet zou er ook een Speeltuinwet kunnen komen, die de kwantiteit en beschikbaarheid van georganiseerde speeltuinen voor ieder kind veilig stelt. Een verkenning moet uitwijzen of een dergelijke wet daadwerkelijk van meerwaarde en wenselijk is.

### 3. In 2040 moet er in elke buurt of dorp een bloeiende speeltuin zijn.

- Wij dragen vanuit onze eigen politieke idealen bij aan het realiseren van deze doelstelling.

### 4. Speeltuinen verdienen professionele ondersteuning.

- Wij roepen het Rijk op om samen met Jantje Beton toe te werken naar speeltuinconsulenten die georganiseerde speeltuinen lokaal kunnen ondersteunen. De Rijksoverheid zou dit kunnen financieren.

### 5. De speeltuin zijn we samen!

- Wij zetten ons in de toekomst direct of indirect actief in voor speeltuinen. Als vrijwilliger, professional, als donateur, maar bovenal als speeltuinfaan!



# ANALYSE

# VERKIEZINGSPROGRAMMA JANTJE BETON



	Buitenspelen	Speeltuinen	Sportwet	Beweging	Kinder- of jeugdparticipatie
VVD	☹️	☹️	☹️	☹️	☹️
PVV	☹️	☹️	☹️	☹️	☹️
CDA	☹️	☹️	☹️	😊	☹️
D66	😊	😐	😊	😊+	😐
GL/PvdA	☹️	😊	😊	😊+	☹️
SP	😊	😊	😊	😐	☹️
CU	😊	😊	😐	😊+	☹️
P. vd Dieren	😊	😊	😐	😊+	😐
FvD	☹️	☹️	☹️	☹️	☹️
SGP	☹️	😐	☹️	☹️	☹️
DENK	☹️	☹️	☹️	😐	☹️
JA21	☹️	☹️	☹️	😐	☹️
Volt	☹️	😐	☹️	😊+	☹️
BBB	☹️	☹️	☹️	😊	☹️
NSC	☹️	☹️	☹️	😐+	☹️
BIJ 1	☹️	☹️	☹️	☹️	☹️
50 PLUS	☹️	☹️	☹️	☹️	☹️
BVNL	☹️	☹️	☹️	☹️	☹️

😊 uitgebreid benoemd    ☹️ niet benoemd  
 😐 benoemd                + benoemd belang openbare ruimte





**BEDANKT VOOR JULLIE  
AANWEZIGHEID!**



# DOEI!

JANTJE  BETON