

# HET SPEELTUINMANIFEST

Een vitale speeltuin als basisvoorziening in elke buurt in Nederland



De toekomst van de georganiseerde speeltuin ziet er somber uit. Uit recent onderzoek van Jantje Beton blijkt dat 27% van de georganiseerde speeltuinen de komende jaren ernstig in de problemen komt. Als de omstandigheden niet veranderen, dreigt permanente sluiting.

Het verdwijnen van speeltuinen heeft directe invloed op het welzijn en de ontwikkeling van Nederlandse kinderen. Buitenspelen is essentieel voor de gezondheid en het geluk van kinderen. Ze maken tijdens het buitenspelen vriendjes voor de rest van hun leven. Ze maken speelherinneringen die onvergetelijk zijn. Ook leggen kinderen met buitenspelen een stevige basis voor een leven lang plezier in bewegen; heel belangrijk in een tijd waarin er sprake is van een 'beweegpandemie'. Op dit moment zijn er al 300.000 kinderen in Nederland die nooit buitenspelen; 1-op-de-6 kinderen! Hierdoor verliezen we een generatie kinderen aan binnen zitten. Dit, terwijl eerder onderzoek van Jantje Beton uitwijst dat de georganiseerde speeltuin door kinderen wordt gezien als hun favoriete speelplek. Het is er veilig en je kunt als kind gave avonturen beleven in een speeltuin! Het sluiten van speeltuinen zal dan ook voor zorgen dat nóg meer kinderen binnen zitten en nooit buitenspelen, met alle gevolgen van dien.

**Wij nodigen iedereen uit om dit manifest te ondertekenen: door gezamenlijk de krachten te bundelen is het mogelijk om aan een zonnige toekomst voor de georganiseerde speeltuin te werken en daar als samenleving van te profiteren.**

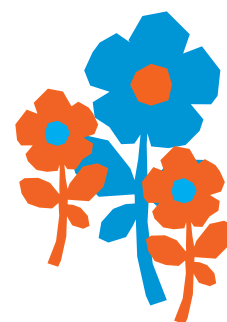

## Het speeltuinmanifest bestaat uit de volgende acties:

- 1. Een kwaliteitskader voor georganiseerde speeltuinen.**
  - Wij werken samen met Jantje Beton aan een definitief kwaliteitskader voor georganiseerde speeltuin. Dit kader willen we formeel verankeren in wet- en regelgeving.
- 2. Het invoeren van een wet op het speeltuinwerk!**
  - Samen met Jantje Beton maken wij ons hard voor een wet ter bescherming van het speeltuinwerk
- 3. In 2040 moet er in elke buurt of dorp een bloeiende speeltuin zijn.**
  - Wij dragen vanuit eigen beleid bij aan het realiseren van deze doelstelling.
- 4. Speeltuinen verdienen professionele ondersteuning.**
  - Samen met Jantje Beton werken wij toe naar speeltuinconsulenten die hen kunnen ondersteunen. De rijksoverheid moet dit financieren.
- 5. De speeltuin zijn we samen!**
  - Wij zetten ons in de toekomst direct of indirect actief in voor speeltuinen. Als vrijwilliger, professional of als donateur.



## Wij steunen het speeltuinmanifest van Jantje Beton

Organisatie:

Naam:

Handtekening